7月　ぺんぎん

「なにしているの？」「〇〇ちゃん一緒にあそぼ～」と、友だちと関わりを持って遊ぶ事が増えてきました。うまく思いが伝わらずトラブルになることもありますが、気持ちを切りかえて簡単な言葉で保育者と一緒に友だちに伝える様子も見られています。

水・泥楽しいね

掬って入れて、ドロドロ…みんな熱中しています。

野菜をうえたよ

インゲン・トマト・オクラを育てています。大きくなあれ☆

ごはんできたよ！

子どもたちが作ったご飯

おいしそうでしょ！！。

あっ！！

小さないちごの実を発見🍓

橘公園にいったよ

鳩が近づいてきてびっくり！でも気になる！！

梅雨から夏にかけて、気候の変化を大きく感じる時期です。今月よりプールあそびも始まります。子どもたちの体調管理に気を付けながら、楽しく過ごしていきたいと思います。

サラサラ→びちゃびちゃ？ドロドロ？ベタベタ？

本格的な泥あそびをする前の６月初旬、R ちゃんはバケツに水を入れてもらうと、小さめのスコップで砂をすくってはバケツに入れ始めました。
水と混ざった砂はだんだんとドロドロに形状が変わってきました。

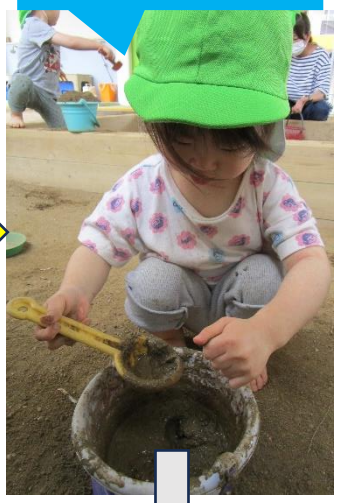

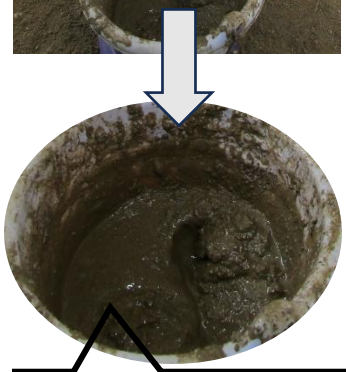

砂を入れ続けたことでバケツの中の砂は固くなってしまいました。

ペタペタ、びちゃびちゃ、ひんやり気持ちがいい泥を手や足で触れて楽しむ R ちゃんの姿がありました。泥遊び、水遊びなど感触を楽しむ遊びは素材の感触や匂い、音などを感じ五感を育むと言われています。これからも色々な素材に触れて、感触を楽しんでほしいです。

２０２３　ヴィジブル　ぺんぎん

7月かめ

雨が降ったり、蒸し暑い日が続いたりした６月でしたが、子どもたちは元気いっぱい！
天気の良い日にはお散歩に行ったり、園庭で裸足になって遊んだりしました。
室内では小麦粉粘土をしたり、身体を動かしたりして遊びましたよ！

芝生公園では草のトンネルを通ったり、
落ちている枝や葉っぱを拾ったりしました。

歩道橋にも行ったよ！車がいっぱい！！

風船トランポリン
ふわふわして楽しいね！

牛乳パックバイクにまたがったりでこぼこ道を歩いたり・・・
０歳児も１歳児の姿を見て一緒に楽しんでいます☆

袋の上から
絵の具を
ぷにぷに…

手先が器用になり、指先を使っての遊びも上手になってきましたよ。

どろどろ

つめたい

むにむに

感触あそび
泥んこや小麦粉粘土、ウォーターマットなど、色々な感触に触れてみました。

これから夏に向けてどんどん暑さが増していきますが、暑さに負けず楽しく過ごしていきたいと思います！

びよーんとのばして！

2023.かめ.ヴィジブル

かめの保育室には髪を結ぶ時によく使うリングゴムがあります。Ｈちゃんはリングゴムで遊ぶのが大好き！
カバンに入れたり、筒に通したり…色んな遊び方ができるんですよ。この日はこんな遊び方をしていました。

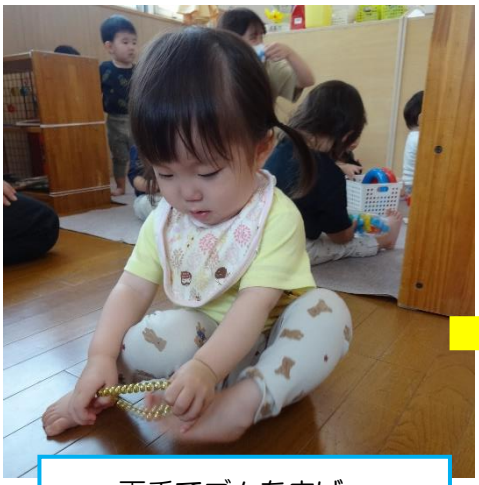

両手でゴムを広げ、
足を入れようとしています。

よいしょ
よいしょ…

グイっと引っ張って
足首に通すことが出来ました。

できた！！

今度は反対の足にも挑戦！

膝の位置まで
グイグイ引っ張って
上げていきます。
どこにつけるのかな？

右足につけたゴムは
太ももにつけたかったようです。
Ｈちゃんの手にはもう一つゴムが…
次はどうしようか考えているのでしょうか？

両足いっしょに入れてみたよ！

“両手で伸ばして、ゴムを広げて足にはめる”
は靴下を履く動作によく似ていますね。
１歳児の子どもにとっては複雑な動作ですが、
遊びの中で身につけた力が
日常生活に繋がっていることに気づきました。
これからも様々な遊びを通して、たくさんの力を
身につけ、成長していくのが楽しみですね！

靴下も頑張って履こうと
しているＨちゃんです☆